

BUSINESS REPORT

2011/1/1 → 2011/6/30



真矢みき

2011年秋のCM
共演者は全て修了生の皆さま

日本和装ホールディングス株式会社

証券コード: 2499

女子。ニッポンすすめ、

株主の皆さまへ Top Message

美しく輝く女子を 応援します

この秋からの日本和装のテーマは「すすめ、ニッポン女子。」に決まりました。東日本大震災により、何となく元気がない、閉塞感が漂う状況が続いていますが、私たちは日本を元気にするには、やはり女性が元気であるべきだと考えています。

きもの教室やイベントなど、きものを着た皆さまが集まると自然と明るい笑顔が出てきます。販売仲介の機会としてだけでなく、「ニッポン女子」が明るく、前向きに進んでいくためにも、様々なイベントやコンテストを開催し、きものシンデレラストoryを作り上げることで、日本を元気にするお手伝いを続けていきたいと思ひます。

今回の震災対応に伴い、日本和装の社員は本当に強くなりました。上場して丸5年という節目を迎えて、より社内体制は強固になっています。業界No.1となるためにも、まずは2011年通期でしっかりと計画を達成してまいります。今後とも株主の皆さまには引き続きご支援を賜りますよう、よろしくお願ひ申し上げます。

2011年9月

日本和装ホールディングス株式会社
代表取締役社長

吉田重久



● 2011年12月期 第2四半期決算レポート(連結)

(単位:百万円)

項目	10.12期第2四半期		11.12期第2四半期			
	①実績	②期初計画 [※]	③実績	前期差異 (③-①)	前期比 (%)	計画比 (%)
売上高	3,267	3,000	3,318	51	101.6%	110.6%
売上総利益	2,765	—	2,766	1	100.1%	—
売上総利益率	84.6%	—	83.4%	—	—	—
販売費及び 一般管理費	2,379	—	2,489	110	104.6%	—
営業利益	385	270	276	△108	71.8%	102.6%
営業利益率	11.8%	9.0%	8.3%	—	—	—
経常利益	375	260	263	△111	70.2%	101.3%
経常利益率	11.5%	8.7%	7.9%	—	—	—
当期利益	272	140	127	△144	46.8%	91.0%

※計画値は、2011年2月14日発表数字によるものです。

● 2011年12月期 通期業績計画(連結)

(単位:百万円)

売上高	営業利益	経常利益	当期純利益
6,000	500	480	250

● 機敏な震災対応により、売上高は計画比10%増を達成

2011年春の受講者募集は、1万3,000人を超える好調な結果となりましたが、3月に発生した東日本大震災による教室の延期・中止などにより新規受講者への販売機会が減少しました。そこで早期に戦略を転換し、日本和装の強み

である16万2,000人の既存顧客向けのイベントへ注力し、さらにチャリティーイベントを追加開催することで売上高・営業利益ともに、計画値を達成することができました。

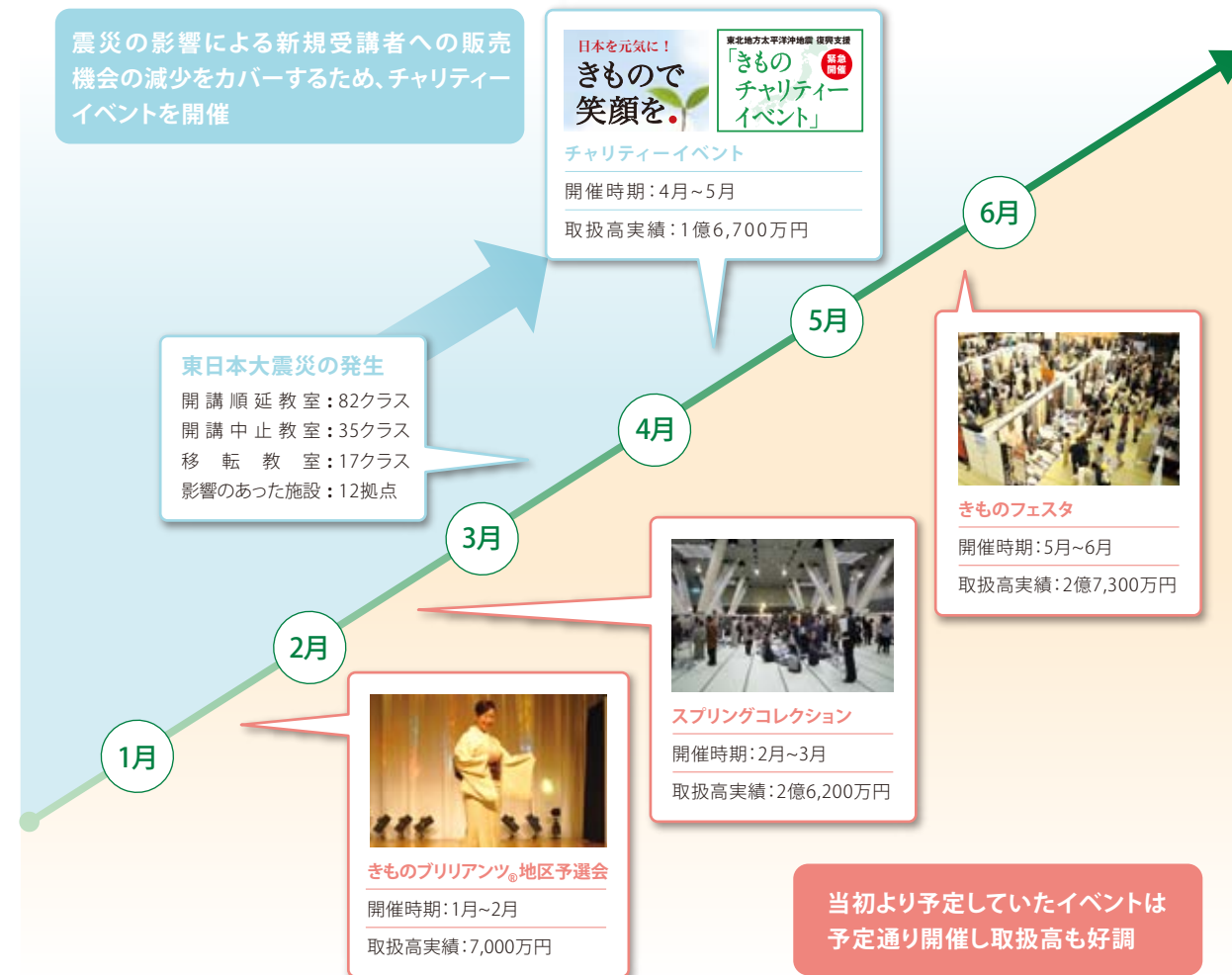



CM撮影



輝く楽しみ

日本和装では、きものを着る女性にもっと輝いて欲しい、きもので夢を実現して欲しい、という思いから、きものドリームプロジェクトを推進しています。第1弾として、着姿を競う「きものブリリアンツ®」を開催し全国大会出場者は女優の

真矢みきさんとCMで共演することもできました。今までは家庭で主婦をされていた方が、きものを着ることでCMに出演し、モデルデビューをするなど、まさに「きものシンデレラストーリー」が実現されています。

きものブリリアンツ®全国大会

全国11会場で開催された地区予選会を勝ち抜いた、選ばれた修了生による着姿コンテスト「きものブリリアンツ®全国大会」が7月11日に開催されました。

日本和装きものブリリアンツ®
Brilliant 



プリンセス部門グランプリ
戸田 亜美 様



クイーン部門グランプリ
桑原 かおり 様



グランドクイーン部門グランプリ
渡辺 真里子 様

CM撮影

ブリリアンツ®全国大会出場者を中心に、CM撮影オーディションを開催し、撮影当日には55名の修了生が撮影に参加されました。真矢みきさんとの共演に緊張しながらも、修了生の皆さまは見事に役割を演じられ、これまでにない素敵なCMとなりました。

※CM、メイキングビデオは当社ホームページで配信中
<http://www.wasou.com/cm/>



※CMは、全国で8月29日より放映中



輝かせる 楽しみ

きものドリームプロジェクト第2弾として、きもの講師となることで、自分が輝くだけでなく、まわりを輝かせることができる「きものマエストラ」制度を始動。またひとつ、きもの新しい楽しみ方を提案することができました。

Kimono
MAESTRA
きものマエストラ

無料きもの着付教室

初中級コース

中級コース

上級コース

入学試験

きものマエストラ
育成カレッジ

認定試験

きものマエストラ

局面談

きもの講師デビュー

日本和装は夏きものNo.1

素材や着こなしにより、意外と涼しく過ごせるのが「夏きもの」。日本和装はこの「夏きもの」の売上高、数量ともに、圧倒的な業界No.1であることがわかりました。夏ならではの着付けやコーディネートをお伝えし、鮮度の高い豊富な商品をご紹介しますことで、夏にきものを着る文化を浸透させています。



夏きもの小売総市場：
売上シェア
(2009年度)

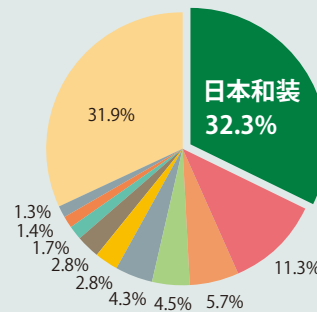

夏きもの小売総市場：
販売数量シェア
(2009年度)

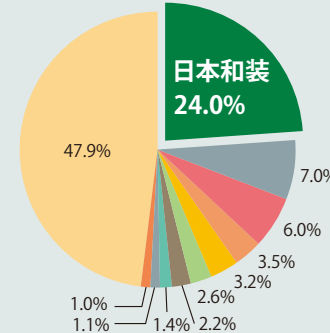

2011年3月 矢野経済研究所調べ

KOSODEチャリティーカードのご紹介

日本和装では東日本大震災による被災遺児の支援を目的としたKOSODEチャリティーカードの発行を開始しました。ご利用金額に応じたポイント(0.5%)を日本和装が現金化し、福祉団体に寄付をさせていただきます。その詳細は会報誌やホームページでご報告しますので、ぜひ株主の皆さまのメインカードとしてご利用くださいますようお願いいたします。

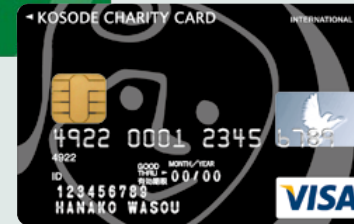
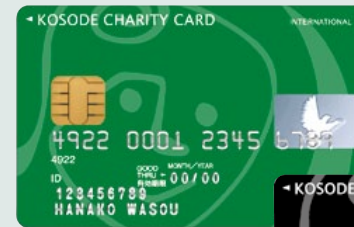

KOSODEチャリティーカードは日本和装ホールディングス株式会社と株式会社東京クレジットサービスとの提携カードです。

ご入会はお封のお申し込み用紙に必要事項をご記入いただきご投函ください。お問合わせ 0120-154-829

●「教える」「伝える」「楽しむ」販売仲介の手法は無限の可能性

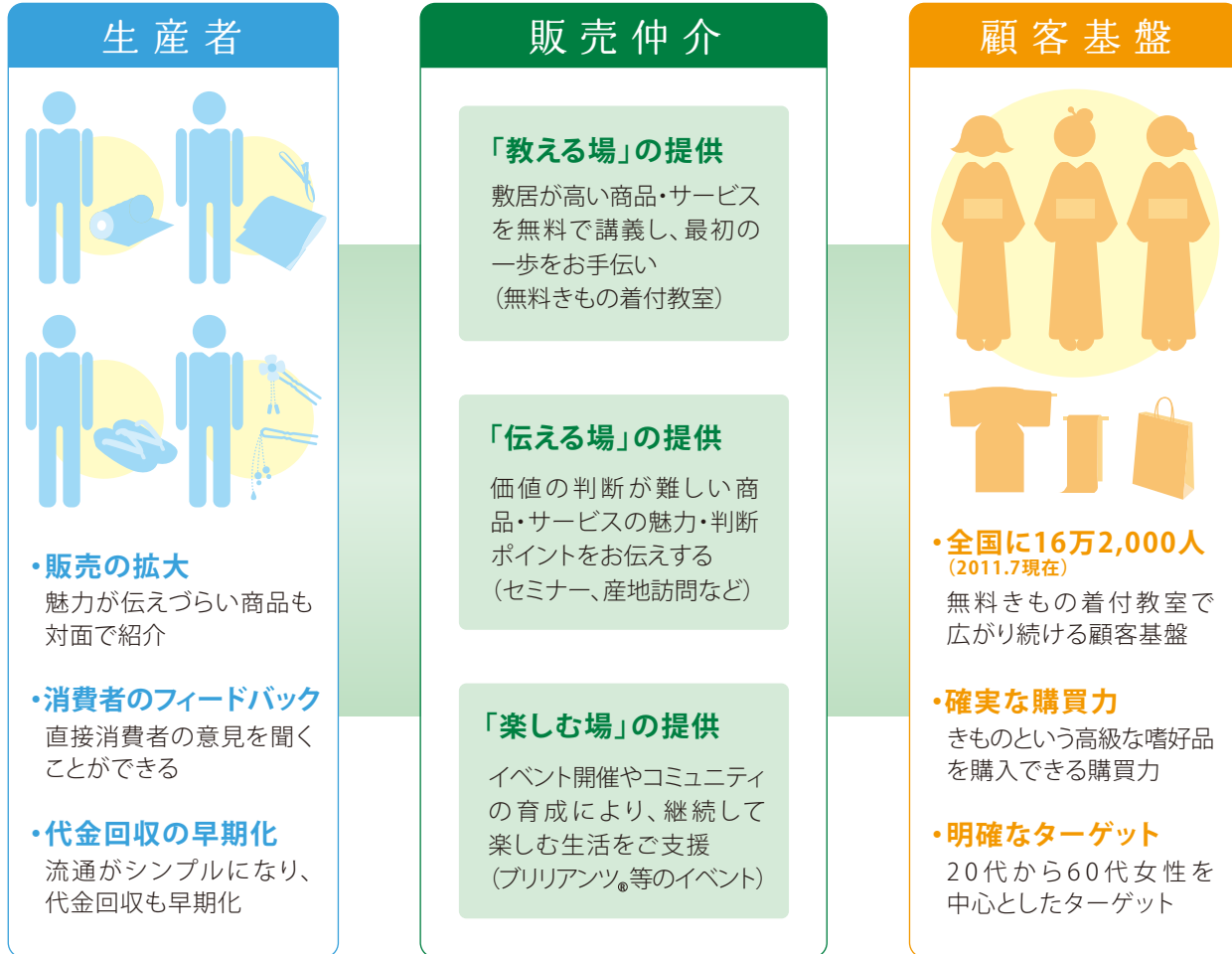

生産者と消費者をつなぐ唯一の存在

● 株主の皆さまの日頃のご支援に感謝し、株主優待制度を実施しています

保有株式数に応じて以下の優待を進呈いたします。株主優待を受けるためには株主権利確定日(12月末日)の株主名簿に株主さまのお名前が1株以上のご所有の記載が必要です。

保有株式数	優待内容
1株	500円分のクオカード
2~4株	1,000円分のVJAギフトカード
5~9株	2,000円分のVJAギフトカード
10~49株	3,000円分のVJAギフトカード
50株以上	5,000円分のVJAギフトカード



※VISAギフトカードは、VJAギフトカードに名称変更いたしました。
VJAギフトカードは、VISAギフトカードと同様にご利用いただけます。

＜株主優待の変更に対するアンケート結果＞

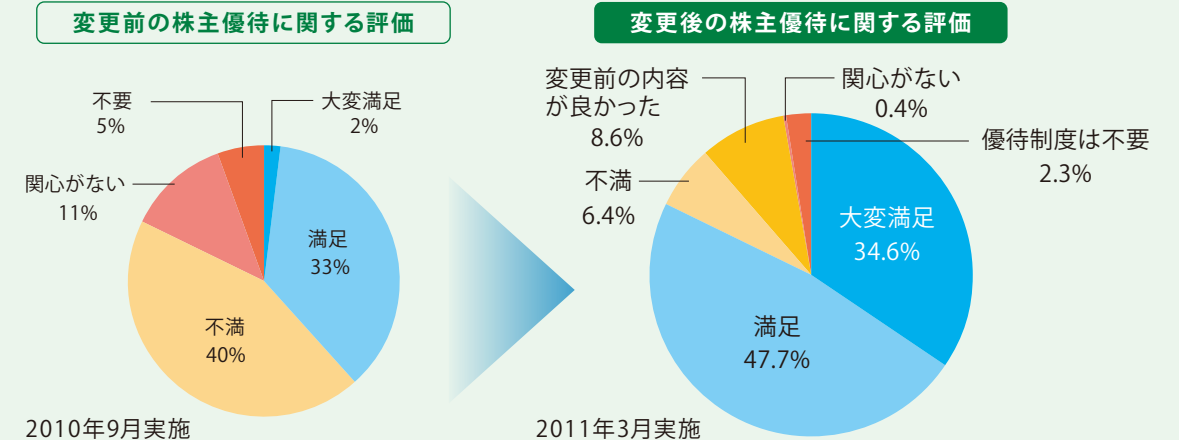

このたびの株主通信におきましても、株主の皆さまの声をいただきたくアンケートを同封させていただきました。ご協力をお願いいたします。

会社概要 Company Profile

商号	日本和装ホールディングス株式会社
本社所在地	東京都千代田区丸の内1-2-1 東京海上日動ビルディング新館6F
主要拠点	東京、大阪、名古屋、福岡、札幌、仙台、福島、 郡山、横浜、さいたま、茨城、群馬、新潟、金沢、静岡、 浜松、神戸、京都、広島、岡山、高松、北九州、鹿児島
設立	1986年7月
役員構成	代表取締役社長 吉田 重久 常務取締役 藤永 新一 取締役 菅野 泰弘 常勤監査役 西川 勝久 監査役 二反田 友次 監査役 高橋 拓也
従業員数	正社員 151名
事業内容	・和服及び和装品の販売促進の企画並びに販売代理業 ・和服及び和装品の売買契約の仲介業務 ・着物の仕立て、縫製、クリーニング業 ・和装、縫製の教育指導
許可	一般労働者派遣事業／般13-303316 有料職業紹介事業／13-コ-303816
資本金	459,634,444円

取引銀行	三井住友銀行、三菱東京UFJ銀行、みずほ銀行、 りそな銀行、京都銀行
主な取引先	河瀬満織物株式会社、伝統衣装普及促進協同組合、 となみ織物株式会社、株式会社長嶋成織物、 他(50首順)
監査法人	有限責任監査法人トーマツ
主幹事証券会社	野村證券株式会社
顧問弁護士	弁護士 吉峯 啓晴 弁護士 星野 健秀 弁護士 小原 路絵 弁護士 茶木 真理子
後援団体	本場大島紬織物協同組合 本場奄美大島紬協同組合 米沢織維協同組合連合会 社団法人 国民文化研究会
関係会社	日本和装ホールセラーズ株式会社(100%子会社) (和装文化に関する情報提供サービス、織物の製造販売) 日本和装クレジット株式会社(100%子会社) (個別信用購入あっせん業、貸金業) NIHONWASOU USA, INC.(100%子会社・米国法人) (米国でのきもの関連事業)

株式メモ Memo

証券コード	2499
証券取引所	大阪証券取引所(ジャスダックスタンダード)
決算期	12月
定時株主総会	事業年度末日の翌日から3か月以内
基準日	12月31日
中間配当基準日	6月30日
公告掲載方法	日本経済新聞

株主名簿管理人	東京都千代田区丸の内一丁目4番5号 三菱UFJ信託銀行株式会社
同事務取扱場所	東京都千代田区丸の内一丁目4番5号 三菱UFJ信託銀行株式会社 証券代行部
特別口座の口座管理機関	東京都中央区八重洲一丁目2番1号 みずほ信託銀行株式会社

日本和装ホールディングス株式会社

〒100-0005 東京都千代田区丸の内1-2-1 東京海上日動ビルディング新館6F
TEL 03-3216-0070 FAX 03-3216-0057 www.wasou.com

本資料は2011年12月期第2四半期業績に関する情報の提供を目的としたものであり、当社が発行する有価証券の投資を勧誘することを目的としたものではありません。
また、本資料は2011年6月末日のデータに基づいて作成されております。本資料に掲載された意見、予測等は資料作成時点での当社の判断であり、その情報の正確性、完全性を保証し又は約束するものではなく、また今後、予告なしに変更されることがあります。